

ELEWACJA POŁUDNIOWO-ZACHODNIA 1:50

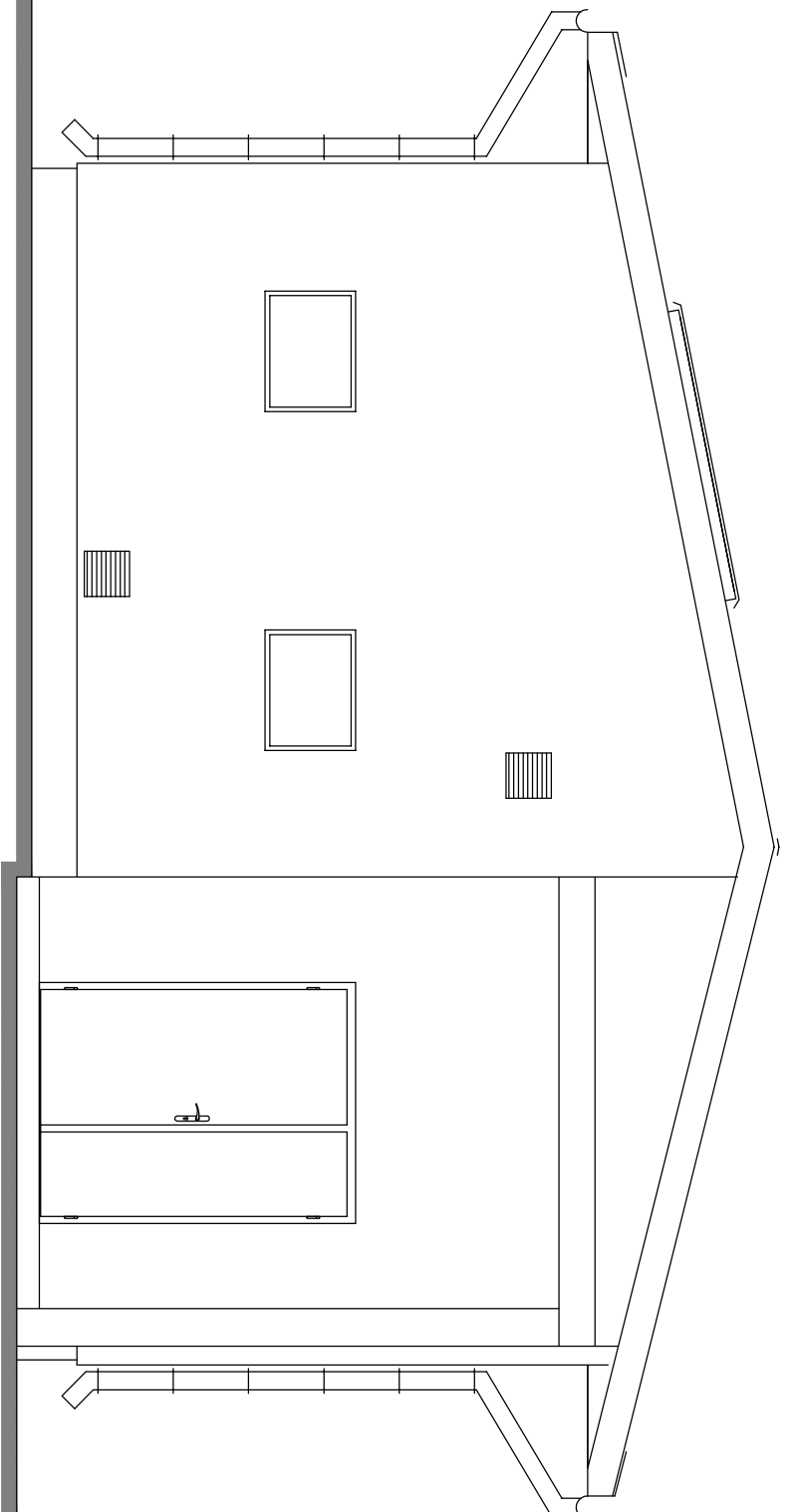

ELEWACJA PÓŁNOCNO-WSCHODNIA 1:50

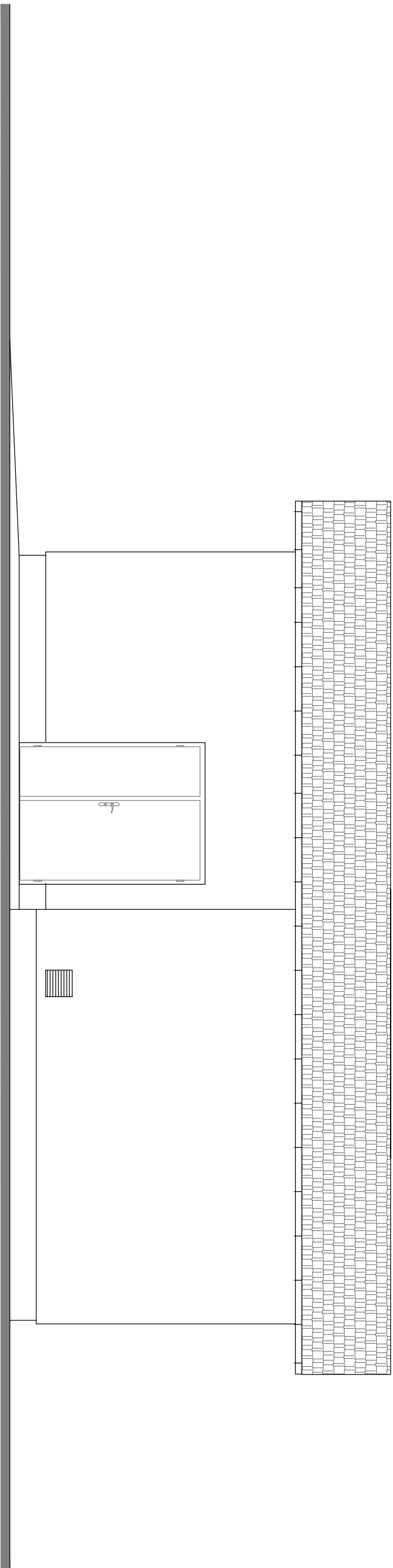

ELEWACJA POŁUDNIOWO-WSCHODNIA 1:50

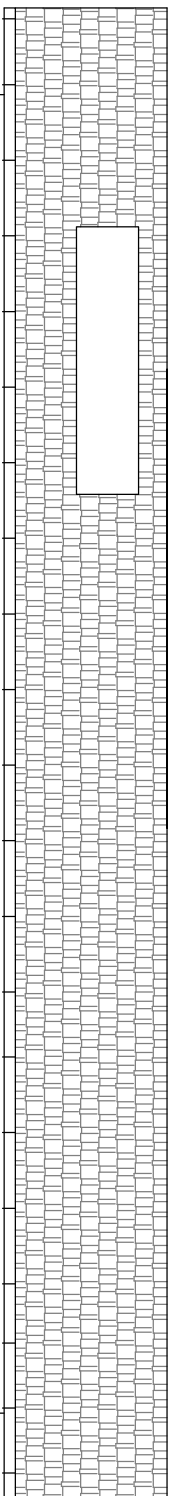

ELEWACJA PÓŁNOCNO-ZACHODNIA 1:50

±0,00 = 83,70 m n.p.m.

- UWAGI:**
- ROZPATRYWAĆ ŁĄCZNIE Z PROJEKTAMI BRANŻOWYMI

| Zmiany | Opis | Data | Nazwisko | Podpis |
|--|------|--|---------------------------------------|--|
| Nazwa inwestycji: ROZBUDOWA I MODERNIZACJA BIOLOGICZNO - MECHANICZNEJ OCZYSZCZALNI ŚCIEKÓW W NAGRADOWICACH | | | | |
| Adres inwestycji: Oczyszczalnia ścieków w miejscowości Nagradowice gmina Kleszczewo, działka nr ewid. 84/4, 84/10, 85/2 dopęd Krzyżowiki | | | | |
| Branża: ARCHITEKTURA + KONSTRUKCJA | | Indeks 00 | Data 11.2017 | Rp. Nr P 06.280/17 |
| Rysunek: Budynek mechanicznego oczyszczania ścieków ELEWACJE | | Imię i Nazwisko mgr inż. Jolanta Troszerek | Nr uprawnień WP/0198/PCK/06 | Specjalność spec. budowlano- inżynierska |
| Sprawdził: mgr inż. Łukasz Wierczok | | Faza PW | Data 1:50 | Podpis AK45B.00 |

BIURO PROJEKTOWO – WYKONAWCZE
ekoprojekt
Osiedle Jana III Sobieskiego 6/20
60-688 Poznań
ekoprojekt@gmail.com